

香港交易及結算所有限公司及香港聯合交易所有限公司對本公告的內容概不負責，對其準確性或完整性亦不發表任何聲明，並明確表示，概不對因本公告全部或任何部份內容而產生或因倚賴該等內容而引致的任何損失承擔任何責任。



北京京能清潔能源電力股份有限公司

(於中華人民共和國註冊成立的股份有限公司)

(股份代號：00199)

海外監管公告

本公告乃根據香港聯合交易所有限公司證券上市規則第13.10B條作出。

茲載列北京京能清潔能源電力股份有限公司在上海證券交易所網站刊登的《北京京能清潔能源電力股份有限公司2021年跟蹤評級報告》，僅供參閱。

特此公告

承董事會命

北京京能清潔能源電力股份有限公司

康健

副總經理、公司秘書

中國，北京

2021年6月28日

於本公告刊發日期，本公司的執行董事為張鳳陽先生、陳大宇先生、高玉明先生及曹滿勝先生；本公司的非執行董事為任啟貴先生、李娟女士及王邦宜先生；而本公司的獨立非執行董事為黃湘先生、陳彥聰先生、徐大平先生及趙潔女士。

信用评级公告

中诚信证券评估有限公司通过对北尔尔能源清洁能源出口



北京京能清洁能源电力股份有限公司

2021 年跟踪评级报告

评级结果：

项目	本次 级别	评级 展望	上次 级别	评级 展望
北京京能清洁能源电力股份有限公司	AAA	稳定	AAA	稳定
17 京能清能 MTN001	AAA	稳定	AAA	稳定
18 京能清能 MTN002	AAA	稳定	AAA	稳定

评级观点

北京京能清洁能源电力股份有限公司（以下简称“公司”）为北京最大的燃气电力供应商及中国领先的风电运营商，跟踪期内公司继续保持一定区域垄断优势。清洁能源发电作为国家鼓励的能源供给方式，受国家政策扶持力度大。跟踪期内，公司整体机组运营效率保持较高水平。

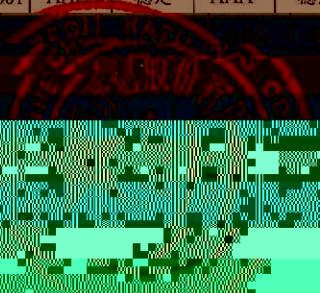

（此处为跟踪评级报告正文内容，因图像严重失真，文字无法准确识别。通常包含评级结论、评级观点、风险提示、跟踪评级方法、跟踪评级程序、跟踪评级有效期、跟踪评级费用、跟踪评级机构、跟踪评级人员、跟踪评级日期、跟踪评级报告编号等信息。）

	aaa			AAA
	A			2
				2
				1
				2
				2
	F1			1
				2
				2
				2
				1
				--

A B C D E F 6
 6 1 6
 F1~F7 7
 7 1 7

1
 2021 3
 89.58 54.51%
 2
 2021 3 1627.50
 123.32 57.71
 2021

	2018	2019	2020	2021 3
	58.18	44.74	47.02	59.85
	551.91	600.65	705.13	721.48
	216.35	231.95	264.96	276.53
	129.33	134.98	195.52	192.90

lianhe@lhratings.com

010-85679696

010-85679228

2

17 100022

www.lhratings.com

						/	
20 GN001							
20 MTN001	AAA	AAA		2020/06/28		_____	_____
18 MTN001						_____	_____
17 MTN001							
20 GN001	AAA	AAA		2019/11/26		_____	_____
20 MTN001	AAA	AAA		2020/01/20		_____	

声 明

一、本报告引用的资料主要由北京京能清洁能源电力股份有限公司（以下简称“该公司”）提供，联合资信评估股份有限公司（以下简称“联合资信”）对这些资料的真实性、准确性和完整性不作任何保证。

二、根据控股股东联合信用管理有限公司（以下简称“联合信用”）提供的联合信用及其控制的其他机构业务开展情况，联合信用控股子公司联合吉诺环境评价有限公司（以下简称“联合赤道”）为该公司提供了非评级服务。由于联合资信与关联公司联合赤道之间从管理上进行了隔离，在公司治理、财务管理、组织架构、人员设置、档案管理等方面保持独立，因此公司评级业务并未受到上述关联公司的影响，联合资信保证所出具的评级报告遵循了真实、客观、公正的原则。

三、联合资信与评级人员履行了实地调查和诚信义务，有充分理由保证所出具的评级报告遵循了真实、客观、公正的原则，符合真实性、准确性、完整性要求。

四、本报告评级结论是联合资信根据管理层的内部信用评级标准和程序



2021

1 2021 3

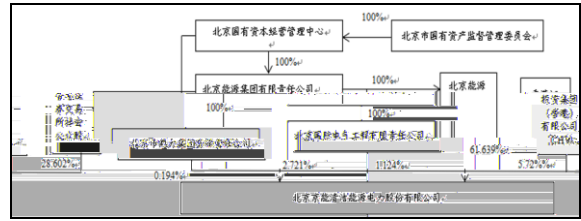

1993
 2006 6
 2020 705.13
 264.96
 3.49 2020
 173.33 29.36
 2021 3
 721.48 276.53
 2006 10
 3.93 2021 1 3
 59.54 14.79
 1 118

2009 5

2010 4 6

80

2011 12

1				
17	MTN001	2017/12/01	2022/12/01	20
18	MTN001	2018/04/03		

00579.HK

2021 3
82.45

68.677%

	7.40	6.20	3.80	-3.90
	7.70	8.70	8.10	2.80

1.
2020

1. GDP
3. GDP

4.
2018

LPR

2020 GDP
6.80%
4.90% 6.50%
2.30%
GDP 2020

2 2017 2020

%

	2017	2018	2019	2020
GDP	83.20	91.93	98.65	101.60
GDP	6.95	6.75	6.00	2.30
	6.60	6.20	5.70	2.80
	7.20	5.90	5.40	2.90
	10.20	8.98	8.00	-3.90
	10.80	7.10	5.00	4.00
	18.70	12.90	1.70	-0.70
CPI	1.60	2.10	2.90	2.50
PPI	6.30	3.50	-0.30	-1.80
	3.90	4.90	5.20	5.20
	6.50	5.60	5.00	1.20

2020

3.00% 2.60% 2.10%
 7.20%
 GDP 47.30%
 16.20

2020

CPI 2.50%
 2.90%
 10.60% 1.40
 0.40% 1.00
 CPI 0.80 2020
 1.80% PPI
 2.30% PPIRM
 -0.70% -0.30%
M2
~~2020~~
 284.83

2020

2021

TMLF

¹ 2020

1 2

2020

9.6% 9944

5244

OE df 2020.2 133/Lang (en-US)>> BDC BT /F53 10.56 Tf 1 0 0 1 129.26 411.55 492 Q

2021

2020

2021

2021

2021

GDP

8.50%

1.

2020

	2020	
19087	7167	4820
2020		22.01
	9.45%	3.63
9.8		
44.8%	2.8	
	10.8	
49.1%	50%	
3		
		%

2020
3758

2020 2021
2021

2.

2020 9 22

2030
2060

3060

2021

2025

3.0

50% 2020

2019 2020

2019 2020

3.

2021

1.

2021 3

82.45
68.677%

2.

4 3 11 4
3 7

7
50%
60%

1.

2020
10860.66
12.87%
4702 449.94
2796.85
16.62% 2911.87
40.53% 2020

2020
3.76%

3.

1101000001969567
2021 6 1 /

13.10%
 17.86% 2020
 2021
 3.71
 2020
 1.39 4.67%
 2020
 -31.68% 1.65
 2020
 2.86 24.46%
 2021 59.54

		3			%			2021 1 3		
		2019			2020			2021 1 3		
		147.84	88.78	25.94	153.15	88.36	29.65	49.09	82.45	34.69
		18.24	10.95	-14.87	19.91	11.48	-16.26	10.42	17.50	-7.49
		0.01	0.01	29.65	0.01	0.01	-31.68	0.02	0.04	13.62
		0.43	0.26	72.57	0.26	0.15	88.32	0.01	0.01	59.31
		166.52	100.00	21.60	173.33	100.00	24.46	59.54	100.00	27.31

2. 7 4702
 2020
 1
 3.77% 4008
 3.74% 183.93
2020

		4				/	
		2019	2020	2019	2020	2019	2020
	410	4122	3972	16.51	15.90	0.64	0.63
	780	4124	4016	31.17	30.38	0.65	0.65
	838	4166	4020	34.12	32.99	0.65	0.64
	255	4117	4044	10.22	10.02	0.65	0.65
	845	4112	4003	33.95	33.04	0.65	0.64
	1308	4260	3994	54.49	51.05	0.65	0.63

	266	4097	4061	10.62	10.54	0.495	0.495
	4702	4165	4008	191.08	183.93	--	--

2020
 4.03 40.82%
 2021
 2.30 2020
 5%07%

		79.50	79.50	2699
--	--	-------	-------	------

		49.50	49.50	2441
--	--	-------	-------	------

		99.00	299.10	2178
--	--	-------	--------	------

		0.00	200.10	
--	--	------	--------	--

					2.28				--
--	--	--	--	--	------	--	--	--	----

	110.00	110.00	1462	1438	1.60	1.56	0.42	--
	30.00	30.00	1272	1257	0.38	0.37	0.09	--
	10.00	10.00	1556	1502	0.15	0.15	0.04	--
	10.00	10.00	1524	1464	0.15	0.15	0.04	--
	30.54	30.54	1129	1491	0.34	0.45	0.09	--
	24.00	24.53	1123	1482	0.27	0.36	0.07	--
	110.00	110.00	390	1483	0.43	1.61	0.33	--
	80.00	80.00	298	1463	0.23	1.16	0.23	--
	20.00	20.00	1535	1620	0.30	0.32	0.08	--
	38.00	38.00	1638	1612	0.62	0.61	0.15	--
	0.00	20.00	0	1691	0.00	0.34	0.08	2020 7
	30.00	30.00	1396	1409	0.41	0.42	0.09	--
	30.00	30.00	1481	1522	0.44	0.45	0.10	--
	60.00	60.00	1444	1408	0.86	0.83	0.18	--
	30.00	30.00	1365	1419	0.40	0.42	0.09	--
	10.00							

	0.00	60.00	0	795	0.00	0.44	0.22	2020	6
	0.00	52.00	0	644	0.00	0.33	0.18	2020	7
	0.00	150.00	0	484					

12 2021 3

						2021
50MW	50.0	2021	11	3.48	3.33	0.15
	50.0	2021	11	4.05	3.36	0.69
	100.0	2021	11	4.50	3.66	0.84
	108.5	2021	10	12.25	10.46	1.79
300MW	300.0	2021	5	22.58	17.48	5.10
80	76.0	2021	10	6.80	0.55	6.25
50	50.0	2021	10	4.52	0.57	3.95
7.5	75.0	2021	6	6.03	2.88	3.15
5	50.0	2021	8	4.00	0.27	3.73
45	450.0	2021	8	35.02	10.59	24.43
20	200.0	2021	7	15.28	4.07	11.21
	18.0	2021	10	0.82	0.34	0.48
100MWp	100.0	2021	9	3.99	0.15	3.84
	1627.5	--		123.32	57.71	65.61

1.

2018 2020

2021

2019

2020

7

4

3

			2021	3		25.15
					3.49%	
68.95%		2020				
	0.16		3.			
			1			
2						
2020		554.60				
	11.97%					
6.73%		72.18%	2020			264.96
8.74%					14.23%	15.00
	2020					
		37.35				
	66.80%					98.68%
					1.32%	
	2020					31.12%
						14.60%
			42.40%			
21.40		13.95	2021	3		276.53
	2020				4.37%	
586.71		11.76%				
		2020			2	
	184.89					
		1.53				
	400.29					
8.55%		82.48%				
	17.23%		2020			440.17
68.23%					19.38%	
	2020					
		48.49				
	3.56%				56.46%	43.54%
300MW		108.5MW				
			2020			248.54
					33.00%	32.19%
					17.99%	
13	2021	3			17.59%	28.51%
						73.58%
						11.31%
	0.53					
	1.46					
	23.16		72.72%			
	25.15		55.58%			
			2020			191.63
					5.39%	55.80%
2021	3				33.86%	
		721.48				
					41.89%	10.00
	2.32%					

				5.54%		2020	
9.05%							
2021						23.60%	
	59.54			13.10%		13.49	
43.28		15.56%				3.26	
1.51		2021				2020	
						45.06%	87.91
2.85		49.78%					
	15.72%						
						2020	
5.						15.00	15.00
						24.35	22.00
						23.27	2020
15				%			
	2018	2019	2021	1 3			
	185.94	182.35	66.45		41.59		
	145.85	133.50	45.25		2021		
	40.09	48.85	21.20				
	2.11	3.91	0.98		21.20		28.65%
	62.71	91.82	12.02				11.04
	-60.60	-87.91	-11.04				1.31
	-20.51	-39.06	10.16				
	218.71	301.61	84.19				
	212.91	260.02	82.88		6.		
	5.80	41.59	1.31				
	105.61	101.19	110.70				
							2020
					60.57%	60.15%	2021 3
						66.46%	66.00% 2020
	42.52%						19.65% 2020
	1.93%						0.24 2021
		9.75%					
					3	0.31	
48.85		21.83%					
							110.70%
							2020

		EBITDA	8.37%
68.28		EBITDA	4.93
5.22		/EBITDA	4.86
5.55			

2020

2021 3

2021 3

815.19 180.91

634.28

7.

2020 465.44

14.56%

21	SCP001	2021/01/05	2021/07/03	20.00
21	SCP002	2021/03/19	2021/11/12	20.00
21	SCP003	2021/04/26	2022/01/21	20.00
		--	--	150.00

20 GN0
Wind

17

	2020
	50.00
	50.00
/	0.94
/	3.65
/	0.98
EBITDA/	1.37

1. - 2. 3.
2021 3 EBITDA

AAA 17 MTN001 18
 MTN001 20 MTN001 20
 GN001 19 01 20 01 20
 02 AAA

1-1 2021 3

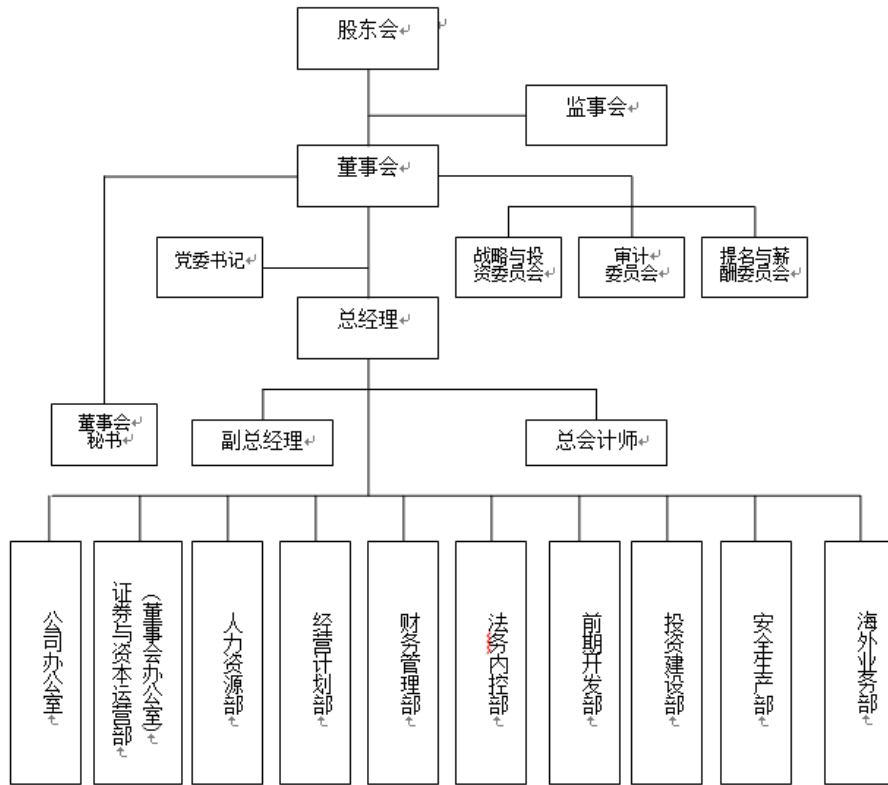

1-2 2021 3

				%
1			271939.00	100.00
2			74729.73	74.00
3		-	87678.00	100.00
4			32577.00	100.00
5			23177.00	100.00
6			7487.64	100.00
7			76051.20	100.00
8			41360.00	100.00
9			7300.00	100.00
10			20752.00	100.00
11			7800.00	100.00
12			39629.74	100.00
13			12922.00	100.00
14		-	101000.00	100.00
15			77553.84	100/60.03
16			79235.00	100.00
17			31364.14	100.00
18			41459.80	100.00
19			41132.70	100.00
20			14929.00	100.00
21			11889.00	100.00
22			41514.00	100.00
23			8579.00	100.00
24			39726.40	100.00
25			9000.00	100.00
26			13000.00	100.00
27			2101.00	100.00
28			5600.00	100.00
29			30489.86	100.00
30			6170.31	100.00
31			47109.63	100.00
32			5676.00	100.00

33			9314.66	100.00
34			20536.00	100.00
35			5861.00	100.00
36			5476.00	100.00
37			15116.00	100.00
38			16525.42	100.00
39			7945.00	100.00
40			3610.00	100.00
41			17000.00	1446.47

73			1000.00	100.00
74			1000.00	100.00
75			1000.00	100.00
76			18345.90	100.00
77			18000.00	100.00
78			63000.00	100.00
79			15000.00	100.00
80			1000.00	100.00
81			6240.00	100.00
82			18900.00	100.00
83			1000.00	100.00
84			1175.00	100.00
85			13200.00	100.00

3

/

	2018	2019	2020	2021	3
	16.80	4.68	8.61	7.75	
	370.42	406.29	465.44	460.02	
	206.40	218.27	244.90	245.70	
	101.58	87.71	139.00	139.71	
	57.75	71.82	75.17	68.30	
	159.33	159.53	214.18	208.01	
	3.64	3.58	3.95	0.92	
	19.09	17.44	17.58	0.80	
EBITDA	26.83	25.35	25.38	--	
	1.59	0.84	0.02	-0.23	
	0.83	0.69	0.59	--	
	69.76				

4

	$\frac{1}{2} = \frac{-}{/} \times 100\%$
	$\frac{2}{n} = [(\frac{-}{n})^{1/(n/1)} / 1] \times 100\%$
	$/ +$
	$/$
	$/$
	$/ \times 100\%$
	$+ / + + \times 100\%$
	$/ \times 100\%$
	$- - / \times 100\%$
	$/ \times 100\%$
	$/ + + \times 100\%$
	$/ + \times 100\%$
	$/ \times 100\%$
EBITDA	EBITDA/
/EBITDA	/EBITDA
	$/ \times 100\%$
	$- / \times 100\%$
	$/ \times 100\%$
	$/$
$= + +$	
$= + +$	
$= +$	
EBITDA= $+ + +$	
$= +$	

5-1

AAA AA A BBB BB B CCC
 CC C AAA CCC

AAA	
AA	
A	
BBB	
BB	
B	
CCC	
CC	
C	

5-2

5-3

权利与免责声明

1. 本报告所列示的相关债券或证券的跟踪评级结果，不得用于其他债券或证券的发行活动。
2. 本报告版权为联合资信所有，未经书面授权，任何机构和个人不得复制、转载、出售和发布；经